

Hurtig Vejledning til RI DBF Sletter

RI DBF Sletter bruges til at slette brugerbestemte brugere i filen 'medsats.dbf'.

Kørsel af Programmet

Efter installation, startes programmet ved at vælge 'Start -> Programmer -> Revisor Informatik ApS -> RI DBF Sletter -> DBF Sletter', og nedenstående skærbillede kommer frem.



Vælg knappen 'Åbn DBF Fil' og i dialogboksen, der er vist nedenfor, vælg den pågældende 'medsats.dbf' fil.

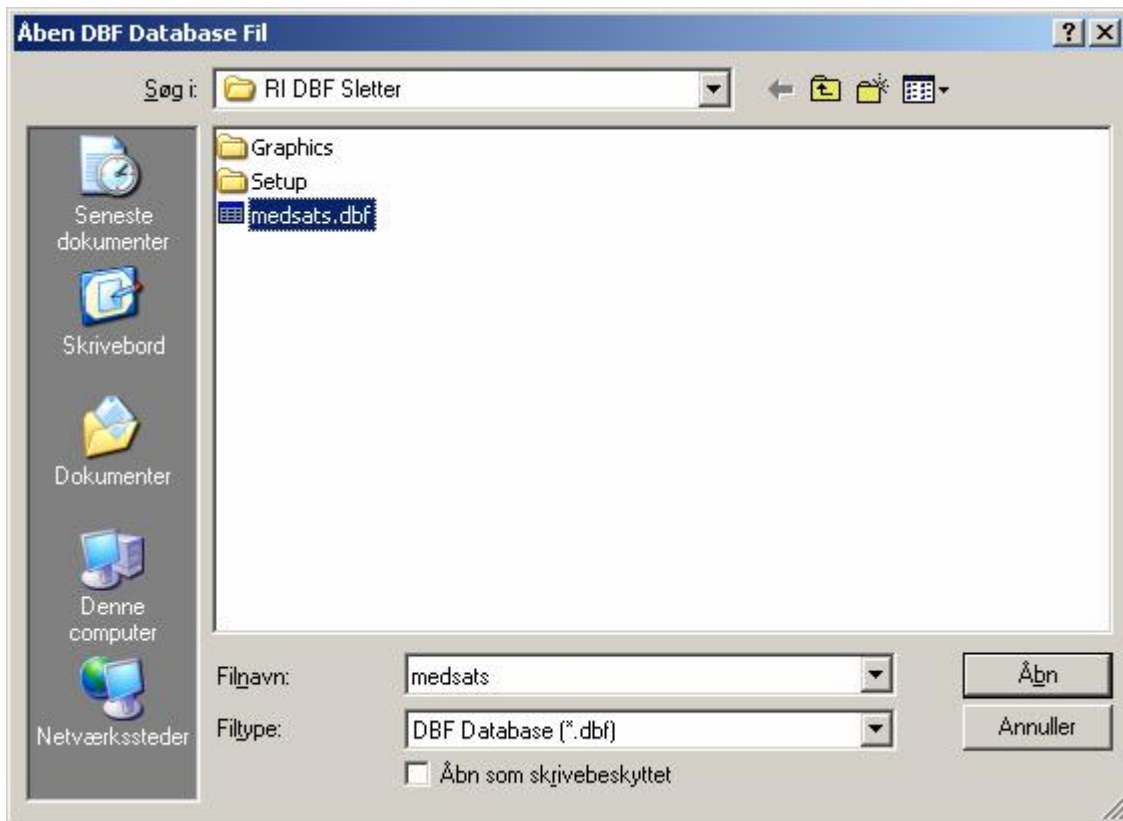

Når den korrekte 'medsats.dbf' fil er valgt, klik på 'Åbn'.

Nu kommer nedenstående skærbillede frem igen, men denne gang kan du se, hvor mange poster (= brugere) der er i 'medsats.dbf' filen.



For at vælge nogle af dem til sletning, tryk på knappen 'Udvælg Poster', og nedenstående skærbillede vil komme frem med en liste over de brugere, der er i 'medsats.dbf' database filen.

RI DBF Sletter

DBF Fil

Database fil: \\RI-server\RI-Data\Dokumenter\Dan.n\Development\VB6\RI DBF Sletter\medsats.dbf Antal poster: 12

Userid	Navn	Init	Sats	Typ	Upla	Gpla	Uarb	Gok1	Gok2	Gok3	Lsal	Ldok
<input type="checkbox"/> CHJP	Carl-Helge Juul Petersen	CH	1000	Assistent	T	T	T	T	F	F	T	T
<input type="checkbox"/> CHTSET	cccc	TEST	0		F	F	F	F	F	F	F	F
<input type="checkbox"/> BL	Bo Langtoft	BL	500	Assistent	T	F	T	F	F	F	F	F
<input type="checkbox"/> KA	Kenneth Albjerg	KA	0		F	F	F	F	F	F	F	F
<input checked="" type="checkbox"/> PJ	PAW JØNSSON	PJ	0		F	F	F	F	F	F	F	F
<input type="checkbox"/> KB	Kurt Bülow	KB	0		F	F	F	F	F	F	F	F
<input checked="" type="checkbox"/> CA	Carsten Andersen	CA	0		F	F	F	F	F	F	F	F
<input checked="" type="checkbox"/> KBJ	Kenneth Bach Jensen	KBJ	0		F	F	F	F	F	F	F	F
<input type="checkbox"/> PP	Preben Pedersen	PP	0		F	F	F	F	F	F	F	F
<input checked="" type="checkbox"/> KS	Karin Snor	KS	0		F	F	F	F	F	F	F	F
<input checked="" type="checkbox"/> AMK	Anne Mette Kilian	AMK	0		F	F	F	F	F	F	F	F
<input type="checkbox"/> HB	Heidi Brøgger	HB	0		F	F	F	F	F	F	F	F

Vælg Alle Fravælg Alle Luk Slet Poster

De brugere, der skal slettes fra 'medsats.dbf' database filen markeres under kolonnen 'Userid' helt til venstre: Klik i boksen for at ændre den fra umarkeret () til markeret (x), eller tilbage igen til umarkeret ().

Når du har udvalgt de brugere, der skal slettes, tryk på knappen 'Slet Poster'. Efter endt sletning, tryk på knappen 'Luk' og forrige skærm billede vil komme frem igen. Der trykkes ligeledes på knappen 'Luk' for at afslutte programmet RI DBF Sletter.

APUR Modellen:

Efter sletning af brugerne i 'medsats.dbf', skal du gøre følgende:

1. Gå ind i APUR Modellen.
2. Vælg 'Funktioner -> Identiteter -> Administrer'.
3. Slet de pågældende brugere der også.

Sletning af brugere ved en fejl.

Ved sletning af brugerne, oprettes en backup fil med navnet 'medsats.bak' og en index-fil med navnet 'medsats.cbk'. Skulle du, ved en fejl, have slettet brugere, der ikke skulle slettes, gør følgende:

1. Afslut RI DBF Sletter.
2. I Windows Stifinder, gå til biblioteket, der indeholder filen 'medsats.dbf' og 'medsats.cdx' , og slet disse to.
3. Omdøb filen 'medsats.bak' til 'medsats.dbf' og omdøb filen 'medsats.cbk' til 'medsats.cdx'.



RI DBF Sletter er Copyright © 2009 Revisor Informatik ApS.